

|  |  |  |
|--|--|--|
| PLAN ADI:  | UŞAK İLİ, MERKEZ İLÇESİ<br>YEŞİL KARAĞAÇ MAHALLESİ<br>VE MENDE KÖYÜNDE 101<br>HEKTAR ALANDA 1/1000<br>ÖLÇEKLİ U.I.P. REVİZYONU |  |
| ÖLÇEK:   | 1/1000   |  |
| PAFTA SAYISI:  | 2/9  |  |
| PAFTA ADI:   | K22C06B3D  |  |
| PIN:   | UIP-   |  |
| <p>Serpi KESKİN EZBERCİ<br/>Şehir Plancısı</p> <p>Belediye Meclisinin .../.../20... Tarih ve<br/>..... Sayılı kararı ile 3194 Sayılı<br/>yasanın 8.Md. gereğince İmar Planı<br/>değişikliği kabul edilmiştir.</p> <p>KONTROL EDEN<br/>Doruk AYTEKİN<br/>Şehir Plancısı</p> <p>KONTROL<br/>EDİLMİŞTİR<br/>Raziye GÖKÇE GÜLEŞ<br/>Şehir Plancısı</p> <p>TASDİK OLUNUR<br/>Özkan YALIM<br/>Belediye Başkanı</p> |  |  |

#### GÖSTERİM

##### SINIRLAR

PLAN ONAMA SINIRI

##### KONUT ALANLARI

GELİŞME KONUT ALANI

##### KENTSEL ÇALIŞMA ALANLARI

TİCARET ALANI

PAZAR ALANI

##### EĞİTİM TESİSLERİ ALANI

ANAOKULU ALANI

İLKOKUL ALANI

ORTAOKUL ALANI

LİSE ALANI

##### SAĞLIK TESİSLERİ ALANI

AİLE SAĞLIĞI MERKEZİ

##### SOSYAL VE KÜLTÜREL TESİS ALANI

SOSYAL TESİS ALANI

KÜLTÜREL TESİS ALANI

##### İBADET ALANLARI

CAMİ

##### AÇIK VE YEŞİL ALANLAR

PARK ALANI

KENT ORMANI

##### KARAYOLLARI

BİSİKLET PARKI

BİSİKLET YOLU

GENEL OTOPARK ALANI

##### SU-ATIKSU VE ATIK SİSTEMLERİ

SU YÜZEYİ

TEKNİK ALTYAPI ALANI

##### PLAN NOTU

\*Belirtilmeyen hususlarda Uşak İl Uygulama İmar Planı Plan Notları geçerlidir.

## UŞAK - MERKEZ

K22-c-06-b-3-d

K22-c-06-b-3-a

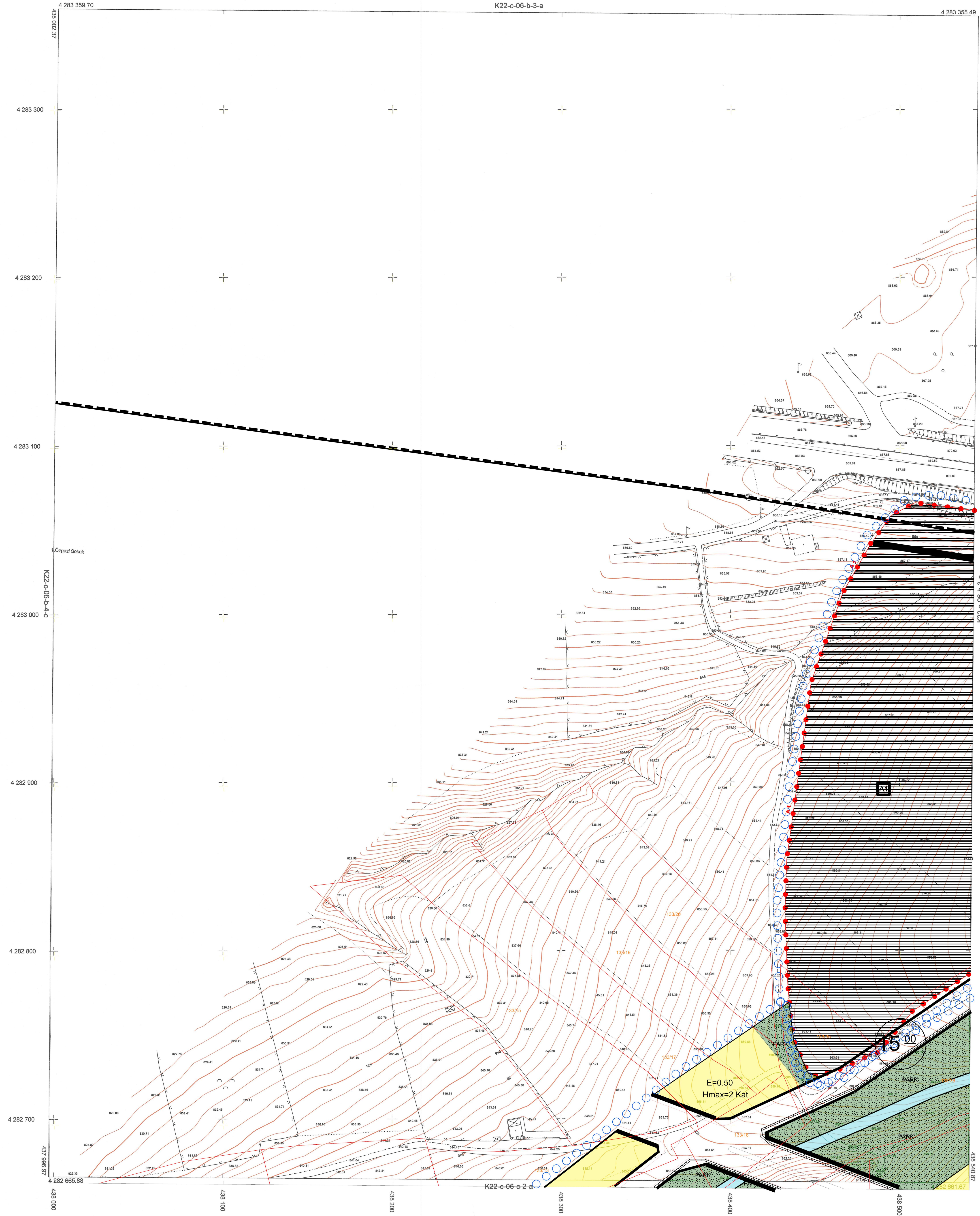

MÖT : MAP TECH HARİTA BİLİŞİM YAZILIM  
VE TİCARET LTD. ŞTİ TAAHHÜT NO: 99  
DATUMUNDA YAPILAN 417 ADET 1/1000 ÖLÇEKLİ  
HALIHAZIR HARİTA 3194 SAYILI İMAR KANUNUNUN  
79 MADDESİNE GÖRE İNCELENDİ VE ONAYLANDI



UŞAK - MERKEZ - K22-c-06-b-3-d

Ellipsoid : GRS 80  
Datum : ITRF-96  
Epoç : 2005  
Projeksiyon : UTM (3 DERECE)  
D.O.M. : 30

1:1000

MAP TECH HARİTA BİLİŞİM YAZILIM  
VE TİCARET LIMITED ŞİRKETİ

Sinir Nur SAHİN  
Harita Mühürsuz

UŞAK BELEDİYESİ